

Detalhe HID-11
Escala 1:25

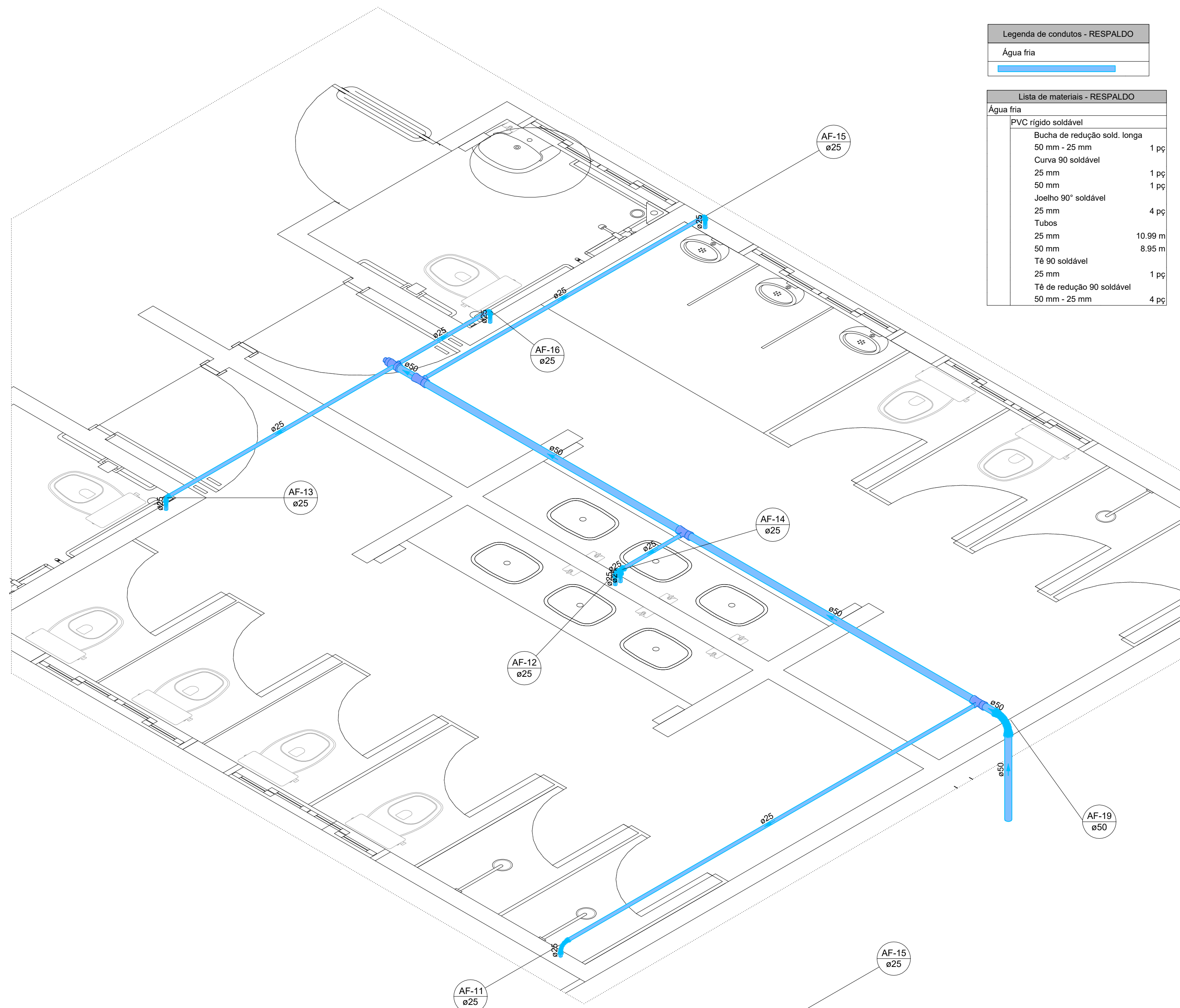

Detalhe HID-12
Escala 1:25

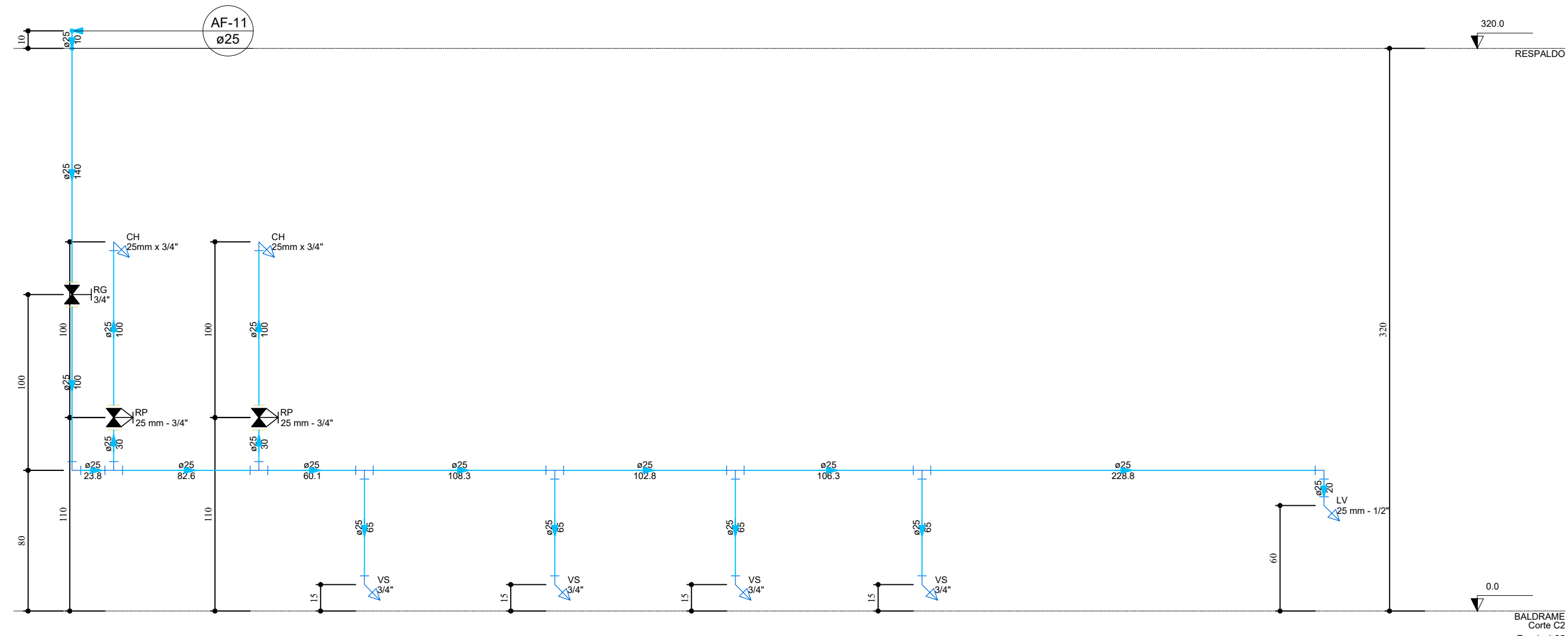

Detalhe HID-13
Escala 1:25

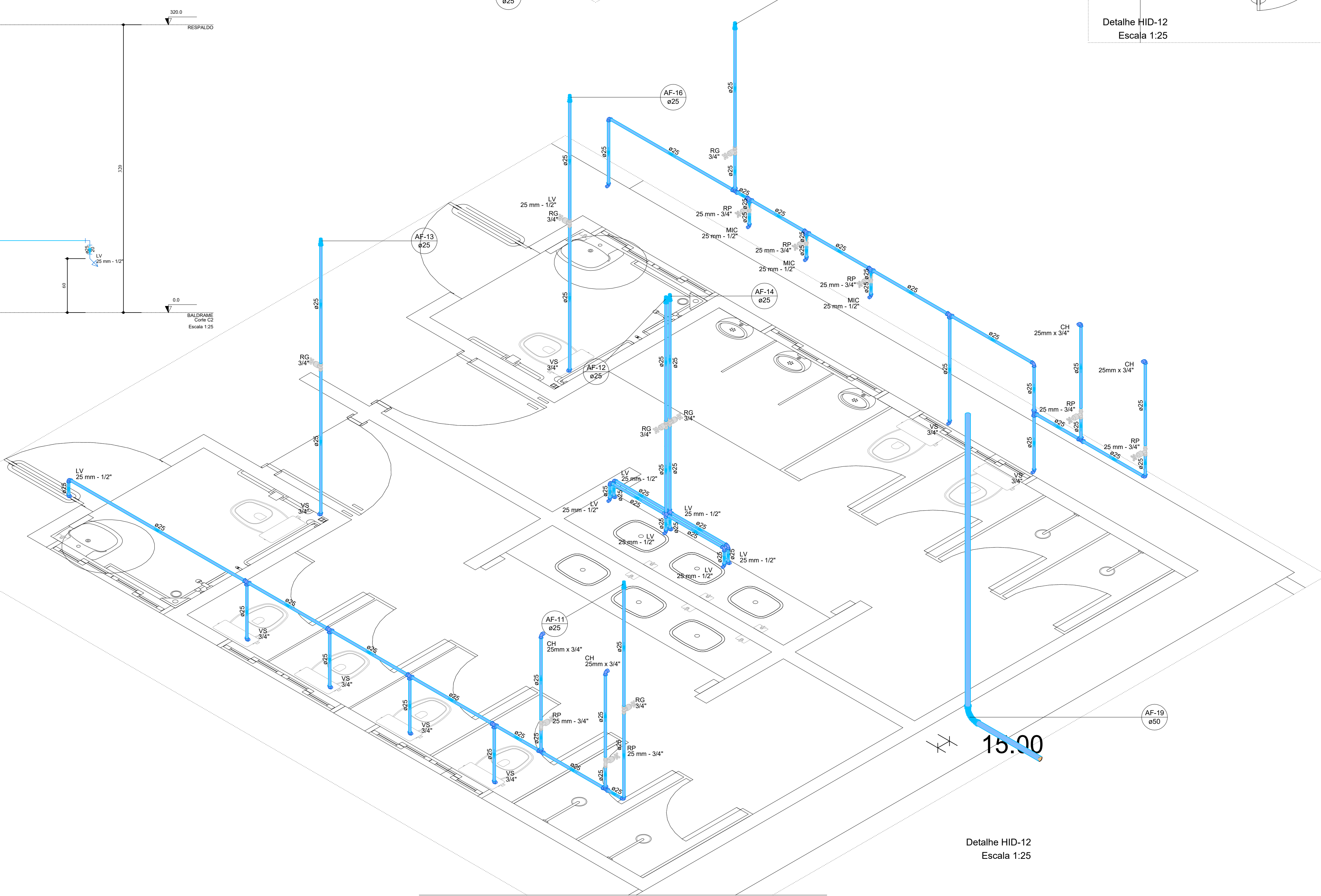

Detalhe HID-14
Escala 1:25

Lista de materiais - BALDRAME	
Água fria	
Aparelho	
Chuveiro	4 pc
Misturador de Descarga Descontinua	3 pc
Torneira de lavatório	8 pc
Vaso Sanitário c/ cx. acoplada	8 pc
Metas	
Registro de gaveta c/ canopla cromada	6 pc
Registro de pressão c/ canopla cromada	7 pc
PVC Acessórios	
Engate flexível cobre cromado com canopla	8 pc
Engate flexível plástico	8 pc
PVC misto soldável	
Linha soldável c/ rosca	7 pc
PVC rígido soldável	
Adapt sold curto cobolisa-rosca p registro	19 pc
Curva 90° soldável	2 pc
Curva 90° soldável	1 pc
Joelho 90° soldável	9 pc
Tubos	43,07 m
25 mm	3,21 m
50 mm	13 pc
T4 90° soldável	
25 mm	
PVC soldável azul c/ bucha latão	
Joelho 90° soldável com bucha de latão	4 pc
25 mm - 3/4"	
Joelho de redução 90° soldável com bucha de latão	19 pc
25 mm - 1/2"	

Legenda de condutos - BALDRAME	
Água fria	

Legenda das indicações - BALDRAME	
CH	Chuveiro - 25mm x 3/4"
LV	Lavatório com joelho de 90° - 25 mm - 1/2"
MIC	Misturador e registro de pressão, com joelho de 90° - 25 mm - 1/2"
RP	Registro de Pressão com PVC soldável - 25 mm - 3/4"
RG	Registro de gaveta c/ canopla cromada c/PVC soldável - 3/4"
VS	Vaso sanitário com caixa acoplada - 3/4"

Legenda - BALDRAME	
✗	Registro de Pressão com PVC soldável
✗	Registro de gaveta c/ canopla cromada c/PVC soldável

Legenda detalhada - BALDRAME	
Registro de Pressão com PVC soldável	
Metas	
Registro de pressão c/ canopla cromada	155
PVC misto soldável	
Linha soldável c/ rosca	155
PVC rígido soldável	
Adapt sold curto cobolisa-rosca p registro	155
Curva 90° soldável	
Joelho 90° soldável	155
Registro de gaveta c/ canopla cromada c/PVC soldável	
Metas	
Registro de gaveta c/ canopla cromada	155
PVC rígido soldável	
Adapt sold curto cobolisa-rosca p registro	255
25 mm - 3/4"	

Legenda de condutos - RESPALDO

Água fria

Lista de materiais - RESPALDO

Água fria	
PVC rígido soldável	
Bucha de redução sold longa	1 pc
Curva 90° soldável	1 pc
25 mm	1 pc
50 mm	4 pc
Joelho 90° soldável	
25 mm	10,99 m
50 mm	8,95 m
T4 90° soldável	1 pc
25 mm	
T4 de redução 90° soldável	4 pc
50 mm - 25 mm	



GOVERNO DO ESTADO DE RONDÔNIA

SECRETARIA DE ESTADO DA EDUCAÇÃO - SEDUC

OBJETO REFORMA E AMPLIAÇÃO NA E.E.E.F.M JOSÉ ROSALES DOS SANTOS

ENDEREÇO
AV. SÃO BENTO, 3572 CENTRO. NOVA ESTRELA DE RONDÔNIA

LOCAL
ROLIM DE MOURA-RO

CONTEÚDO
- BICHOS MASCULINO E FEMININO
- PLANTA BAIXA - DETALHE HIDRÁULICO - 11, 12
- PLANTA ISOMETRICA - DETALHE HIDRÁULICO - 11, 12
- CORTE - C2
- LEGENDA DETALHADA
- LISTA DE MATERIAL

DATA
12/2022

SETOR
-- QUADRA -- LOTE --

ESCALA
INDICADA

PROJETO
HIDRÁULICO

ETAPA DE PROJETO
BÁSICO

PRANCHA
08/14

SITUAÇÃO

VER NO PROJETO ARQUITETÔNICO

FIRMA RESPONSÁVEL PELO PROJETO / OBRA

REV. MODIFICAÇÃO DATA PROJETISTA CADISTA APROVO

01

02

03

ESPAÇO PARA PREFEITURA E C.R.E.A.

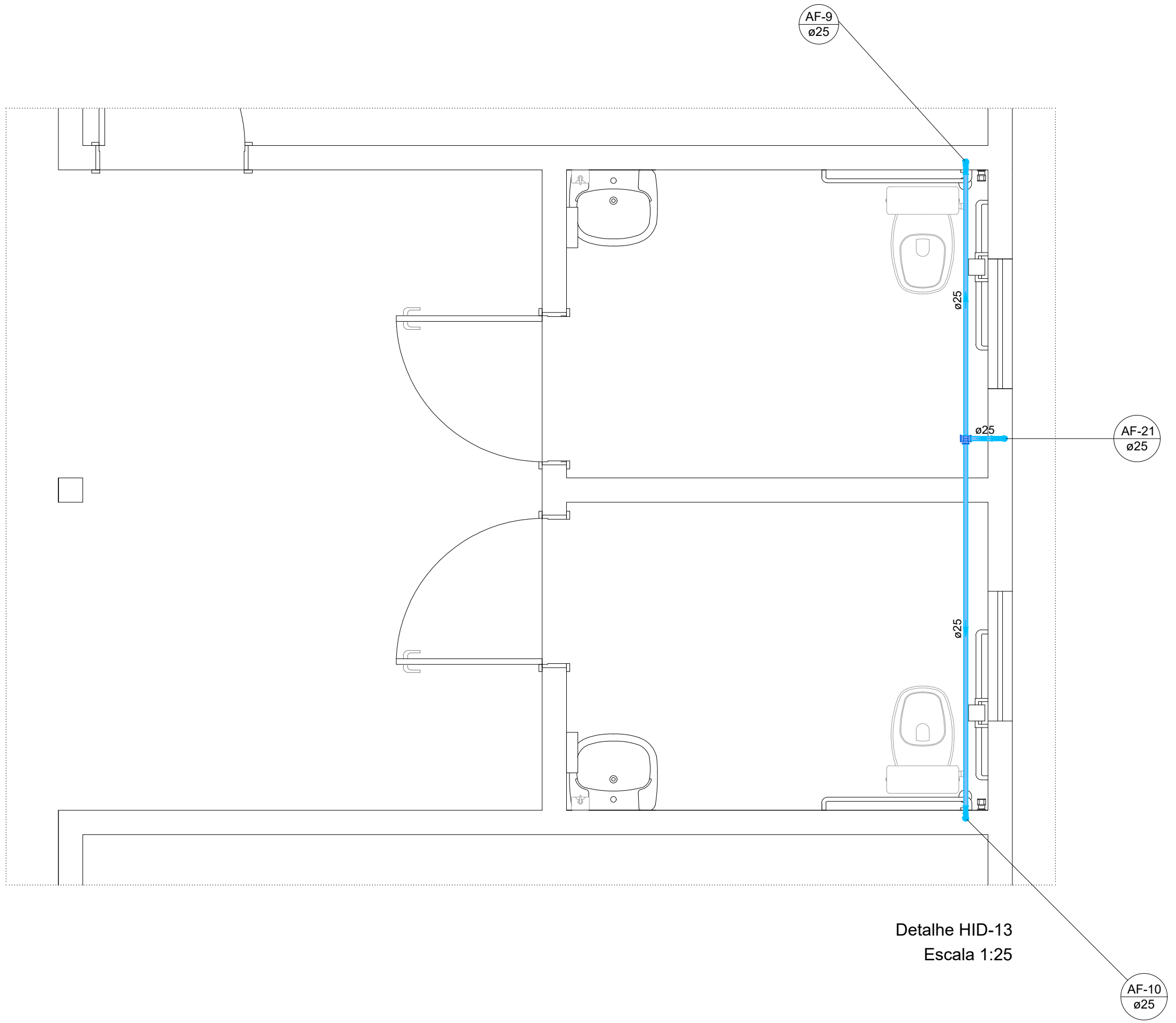

Detalhe HID-13
Escala 1:25

Lista de materiais - RESPALDO	
Água fria	
PVC rígido soldável	
Curva 90° soldável	3 pçs
25 mm	
Tubos	7,69 m
25 mm	
Tê 90° soldável	1 pç
25 mm	

Legenda de condutos - RESPALDO	
Água fria	

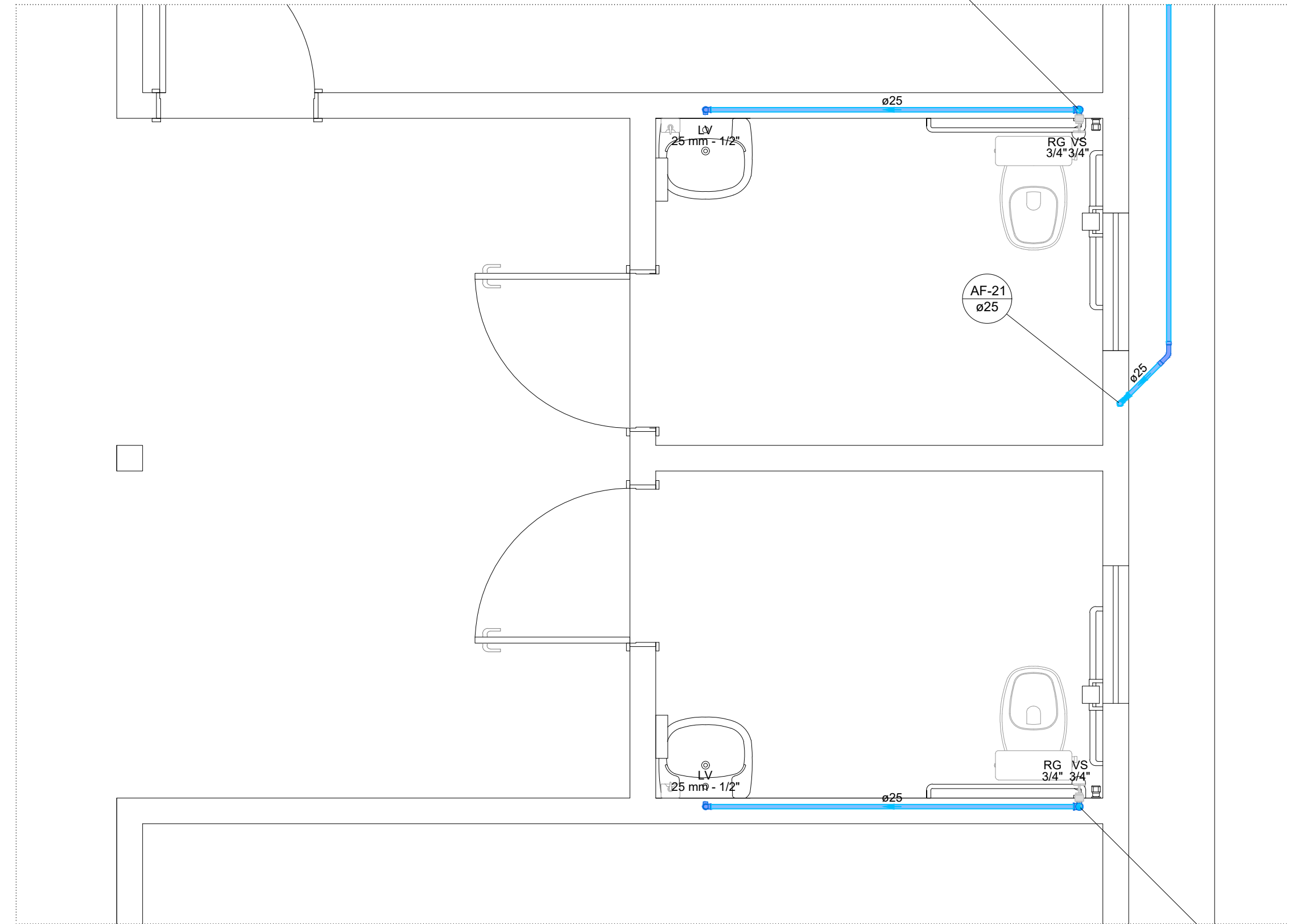

Detalhe HID-13
Escala 1:25

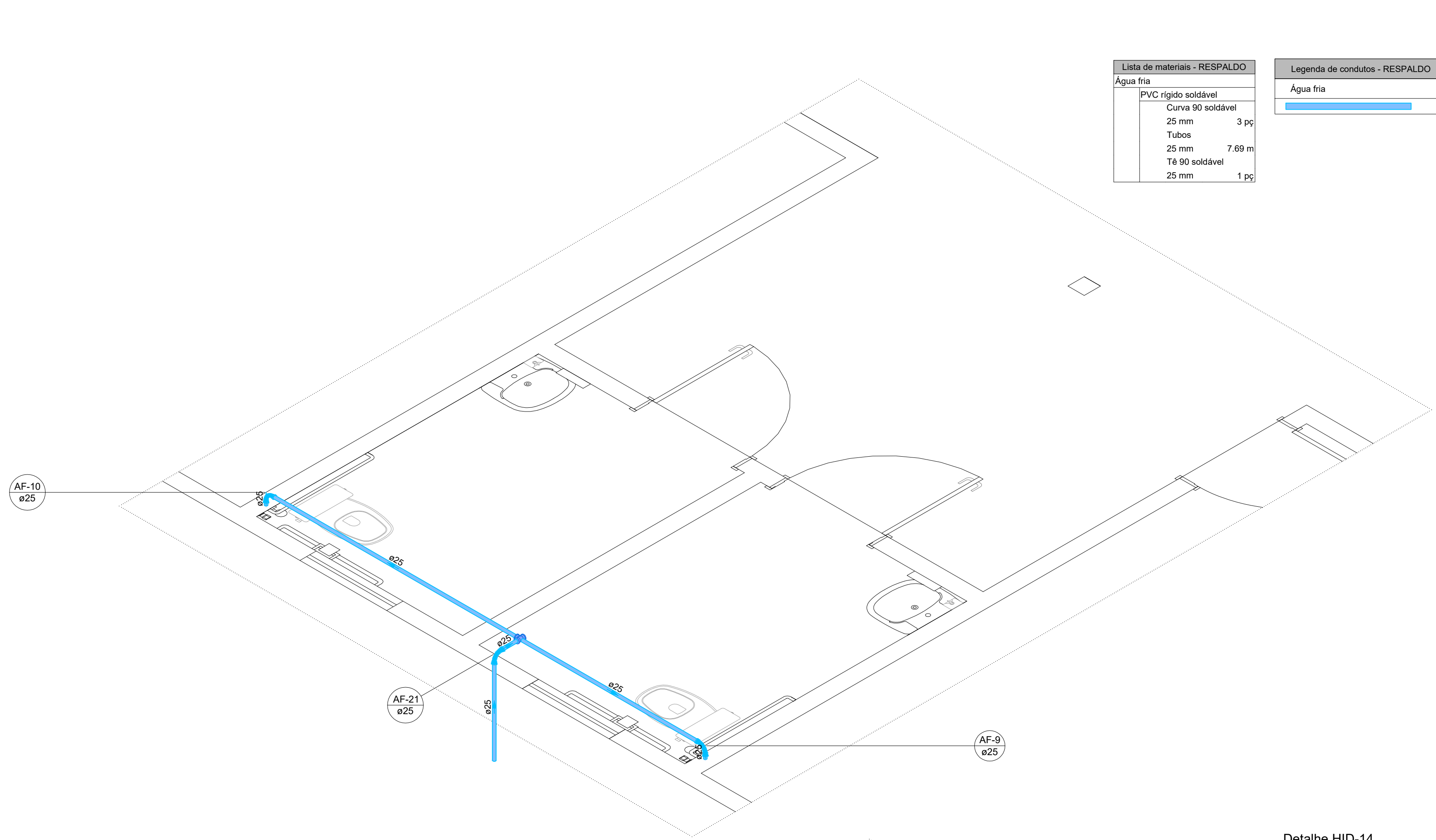

Detalhe HID-14
Escala 1:25

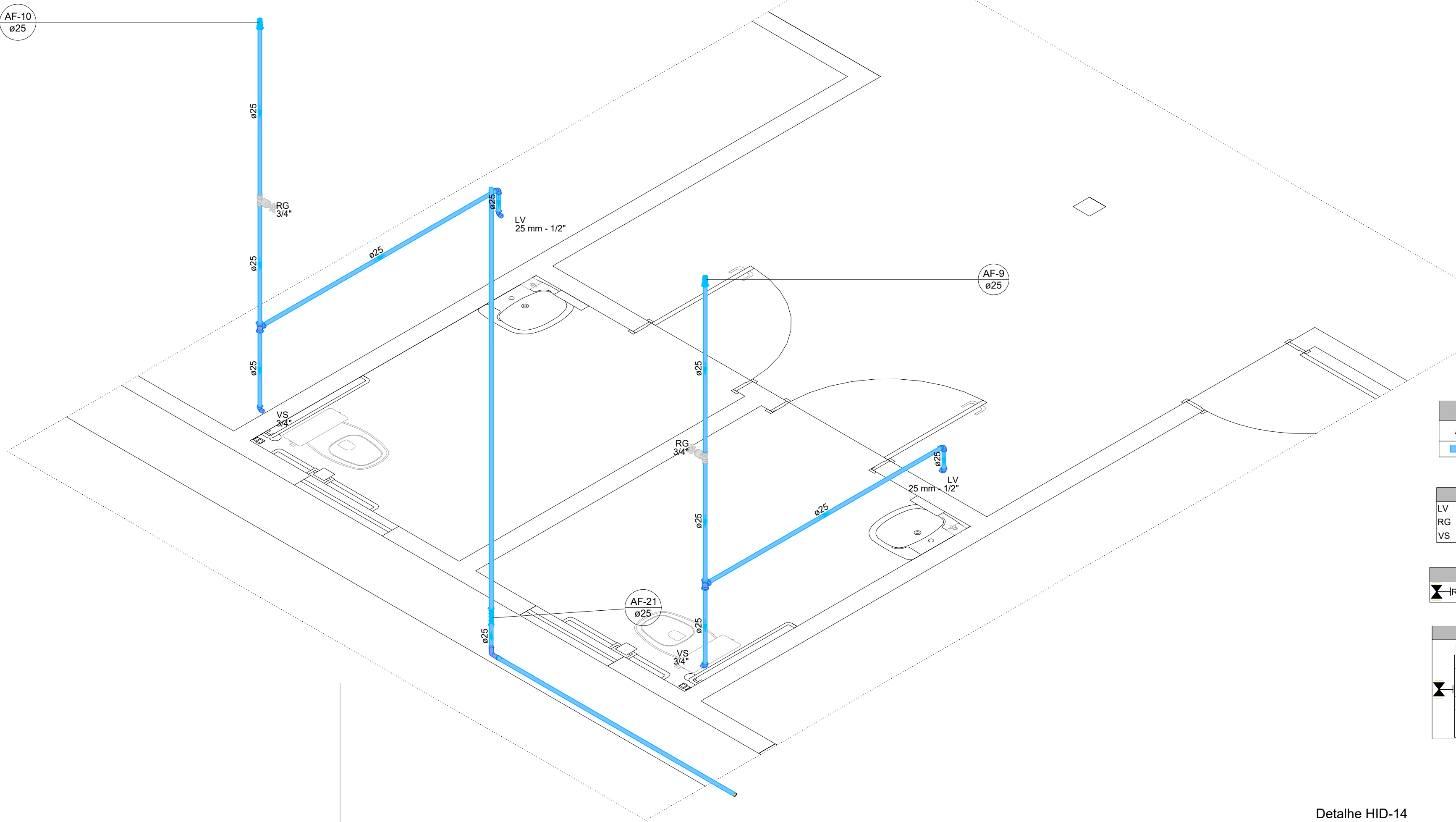

Detalhe HID-14
Escala 1:25

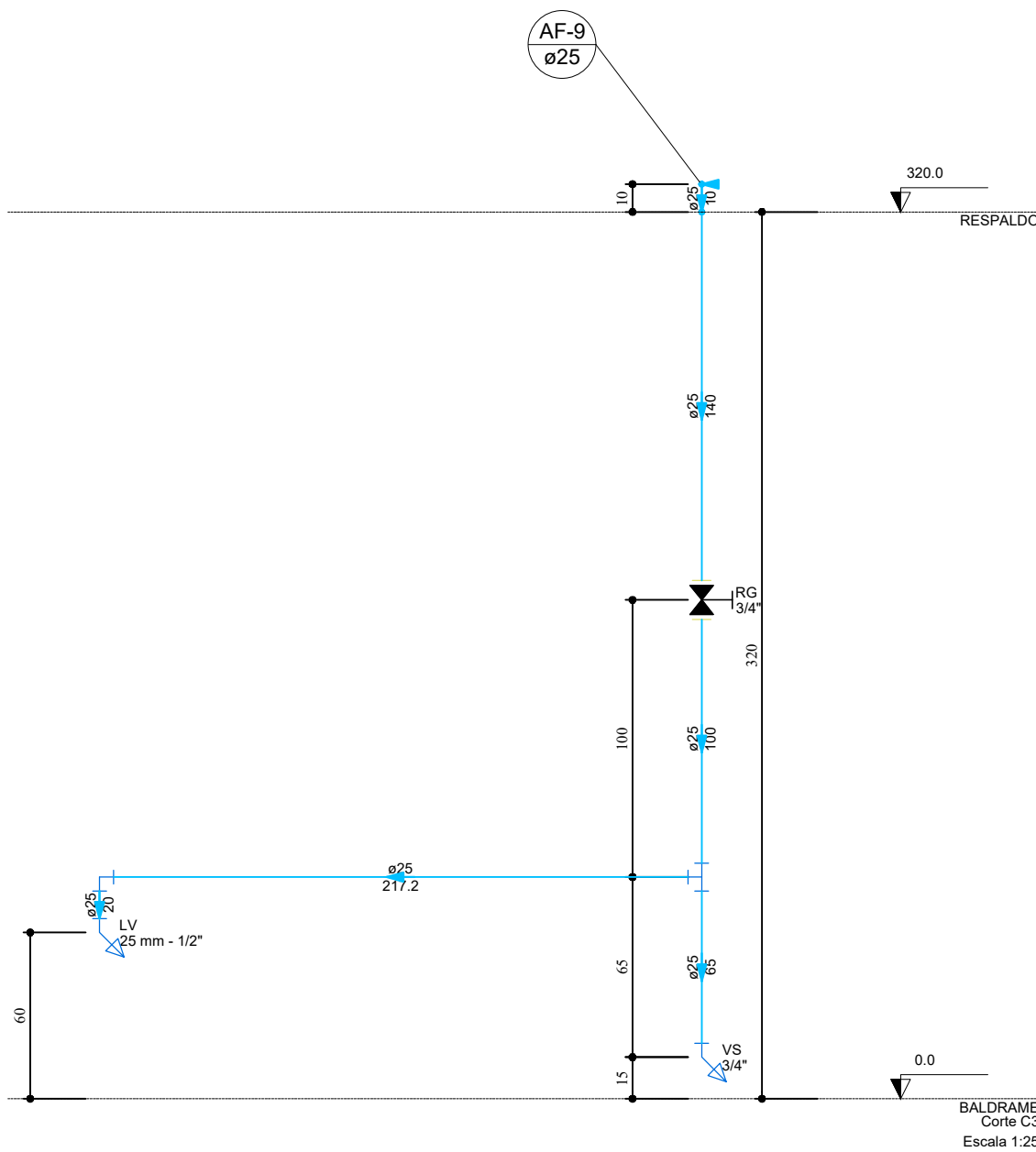

Detalhe HID-13
Escala 1:25

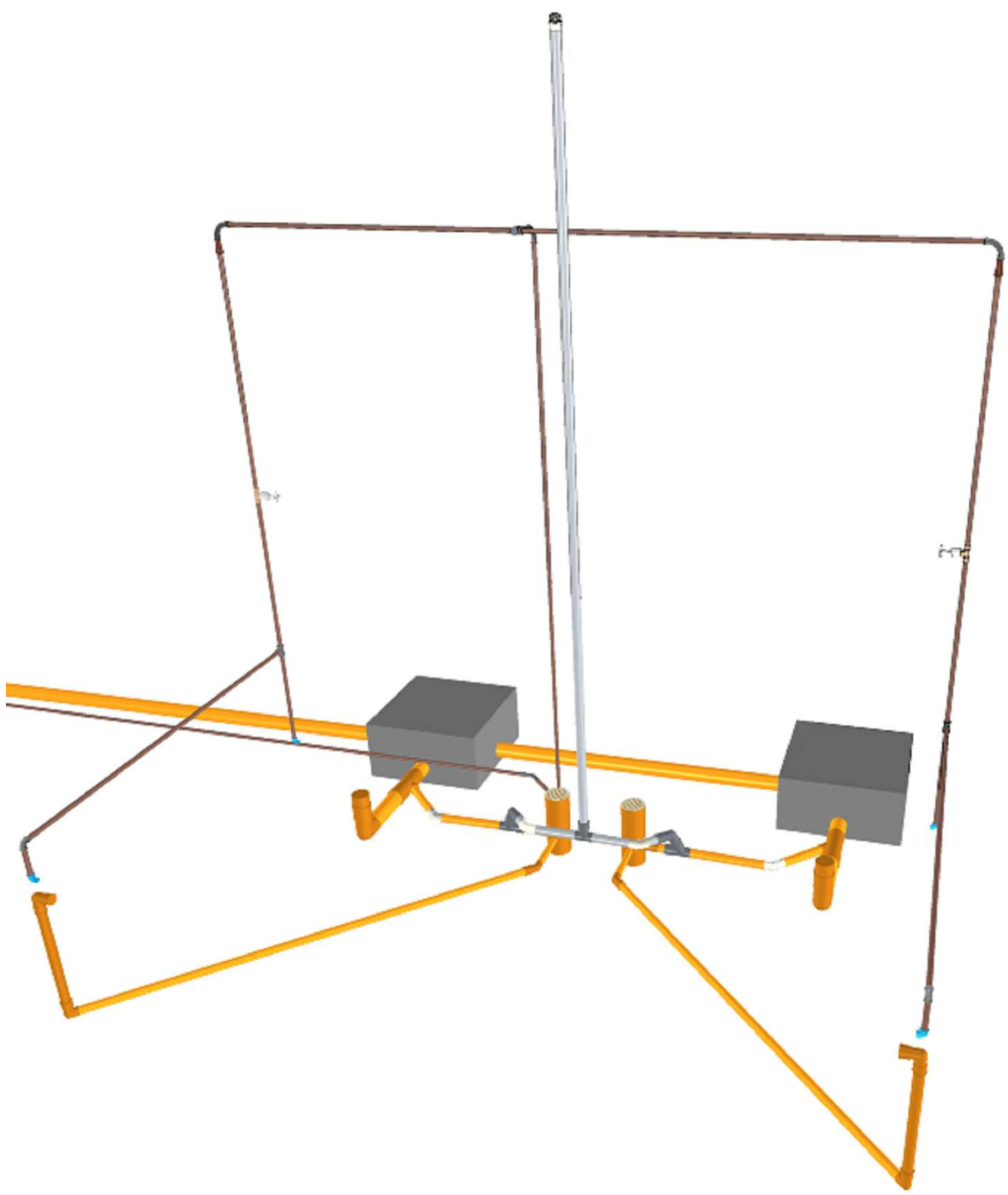

PÓRTICO 3D

Lista de materiais - RESPALDO	
Água fria	
PVC rígido soldável	
Curva 90° soldável	3 pçs
25 mm	
Tubos	7,69 m
25 mm	
Tê 90° soldável	1 pç
25 mm	

Legenda de condutos - RESPALDO	
Água fria	

Lista de materiais - BALDRAME	
Água fria	
Aparelho	
Torneira de lavatório	2 pçs
25 mm - 1/2"	
Vaso Sanitário c/ cx. acoplada	2 pçs
1/2"	
Metas	
Registro de gaveta c/ canopla cromada	2 pçs
3/4"	
PVC Acessórios	
Engate flexível cobre cromado com canopla	2 pçs
1/2 - 30cm	
Engate flexível plástico	2 pçs
1/2 - 30cm	
PVC rígido soldável	
Adapt. sold. curto c/bucha-roca p registro	4 pçs
25 mm - 3/4"	
Curva 45° soldável	1 pç
25 mm	
Curva 90° soldável	1 pç
25 mm	
Joelho 90° soldável	2 pçs
25 mm	
Tubos	27,99 m
25 mm	
Tê 90° soldável	2 pçs
25 mm	
PVC soldável azul c/ bucha tubo	
Joelho de redução 90° soldável com bucha de latão	4 pçs
25 mm - 1/2"	

Legenda de condutos - BALDRAME	
Água fria	

Legenda das indicações - BALDRAME	
LV	Lavatório com joelho de 90° - 25 mm - 1/2"
RG	Registro de gaveta c/canopla cromada c/PVC soldável - 3/4"
VS	Vaso sanitário com cana acoplada - 3/4"

Legenda - BALDRAME	
✕	Registro de gaveta c/canopla cromada c/PVC soldável

Legenda detalhada - BALDRAME	
Registro de gaveta c/canopla cromada c/PVC soldável	
Metas	
Registro de gaveta c/ canopla cromada	1 pç
3/4"	
PVC rígido soldável	
Adapt. sold. curto c/bucha-roca p registro	2 pçs
25 mm - 3/4"	

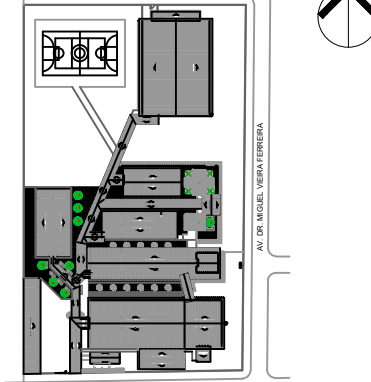
		GOVERNO DO ESTADO DE RONDÔNIA			
		SECRETARIA DE ESTADO DA EDUCAÇÃO - SEDUC			
OBJETO					
REFORMA E AMPLIAÇÃO NA E.E.E.F.M JOSÉ ROSALES DOS SANTOS					
ENDEREÇO		LOCAL			
AV. SÃO BENTO, 3572 CENTRO. NOVA ESTRELA DE RONDÔNIA		ROLIM DE MOURA-RO			
CONTEÚDO		DATA			
- WC BLOCO ADMINISTRATIVO		12/2022			
- PLANTA BAIXA - DETALHE HIDRÁULICO - 13		ZONEAMENTO			
- PLANTA ISOMÉTRICA - DETALHE HIDRÁULICO - 14		COEF. APROV. TAXA DE OCUP.			
- CORTE - C3		-- --			
- PÓRTICO 3D		SETOR			
- LEGENDA DETALHADA		-- QUADRA -- LOTE			
- LISTA DE MATERIAL		ESCALA			
		INDICADA DESENHO			
		-- --			
GERENTE DE PROJETOS		PROJETO			
SALOMÃO AYTON DO NASCIMENTO		HIDRÁULICO			
AUTORIA DO PROJETO		ETAPA DE PROJETO			
BRUNO BARBOSA DA SILVA		BÁSICO			
ADMINISTRADOR - CRA - 6.224/RD		PRANCHA			
ARQUITETO E URBANISTA - CAU N.º 2381541-8		09/14			
PROPRIETÁRIO/CONP.		SITUAÇÃO			
SEDUC-RO 04.564.530/0001-13					
ÁREAS		VER NO PROJETO ARQUITETÔNICO			
FIRMA RESPONSÁVEL PELO PROJETO / OBRA					
REV.					
MODIFICAÇÃO					
DATA					
PROJETISTA					
CADISTA					
APROVO					
ESPAÇO PARA PREFEITURA E C.R.E.A.					

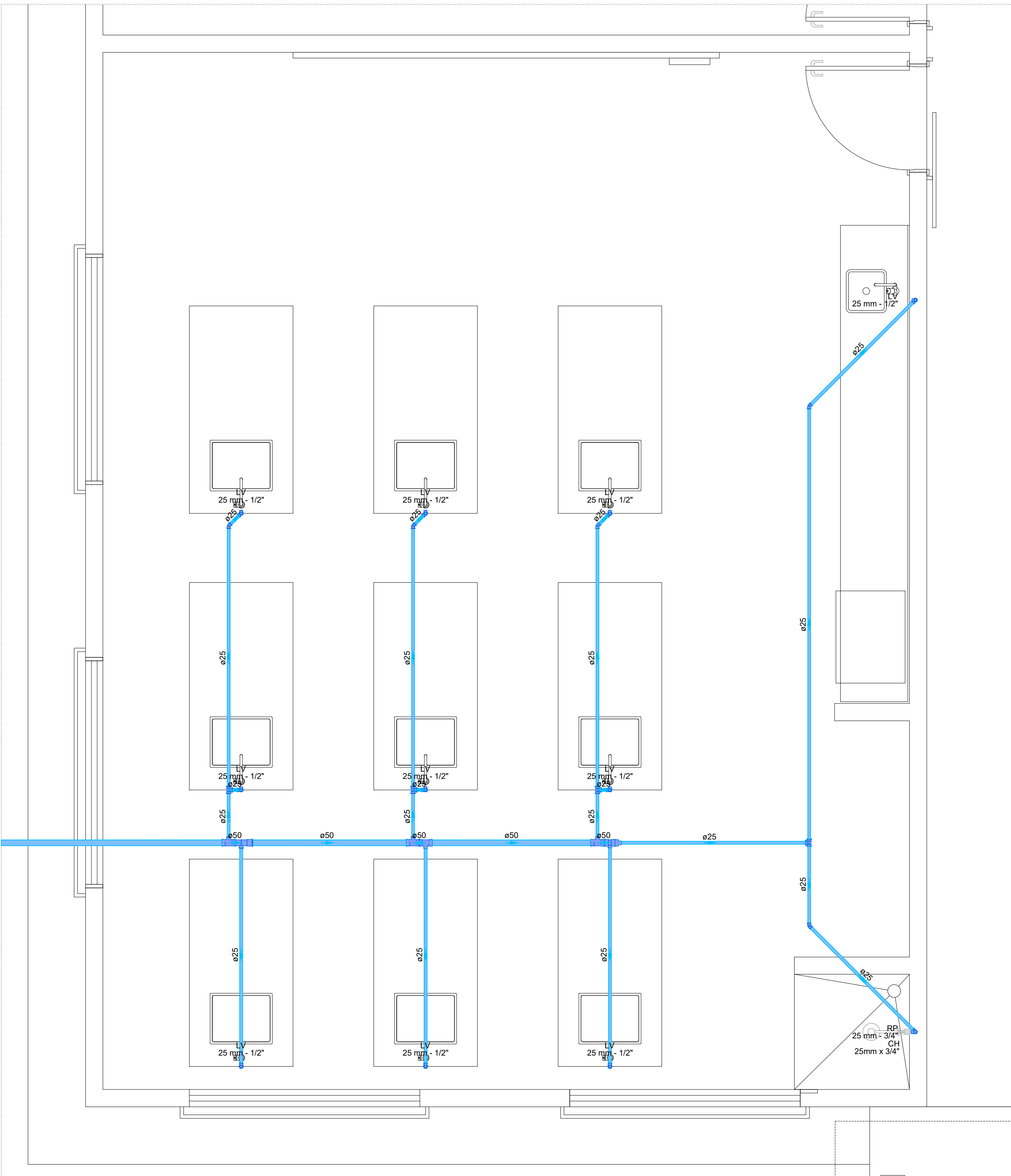

Detalhe HID-15
Escala 1:25

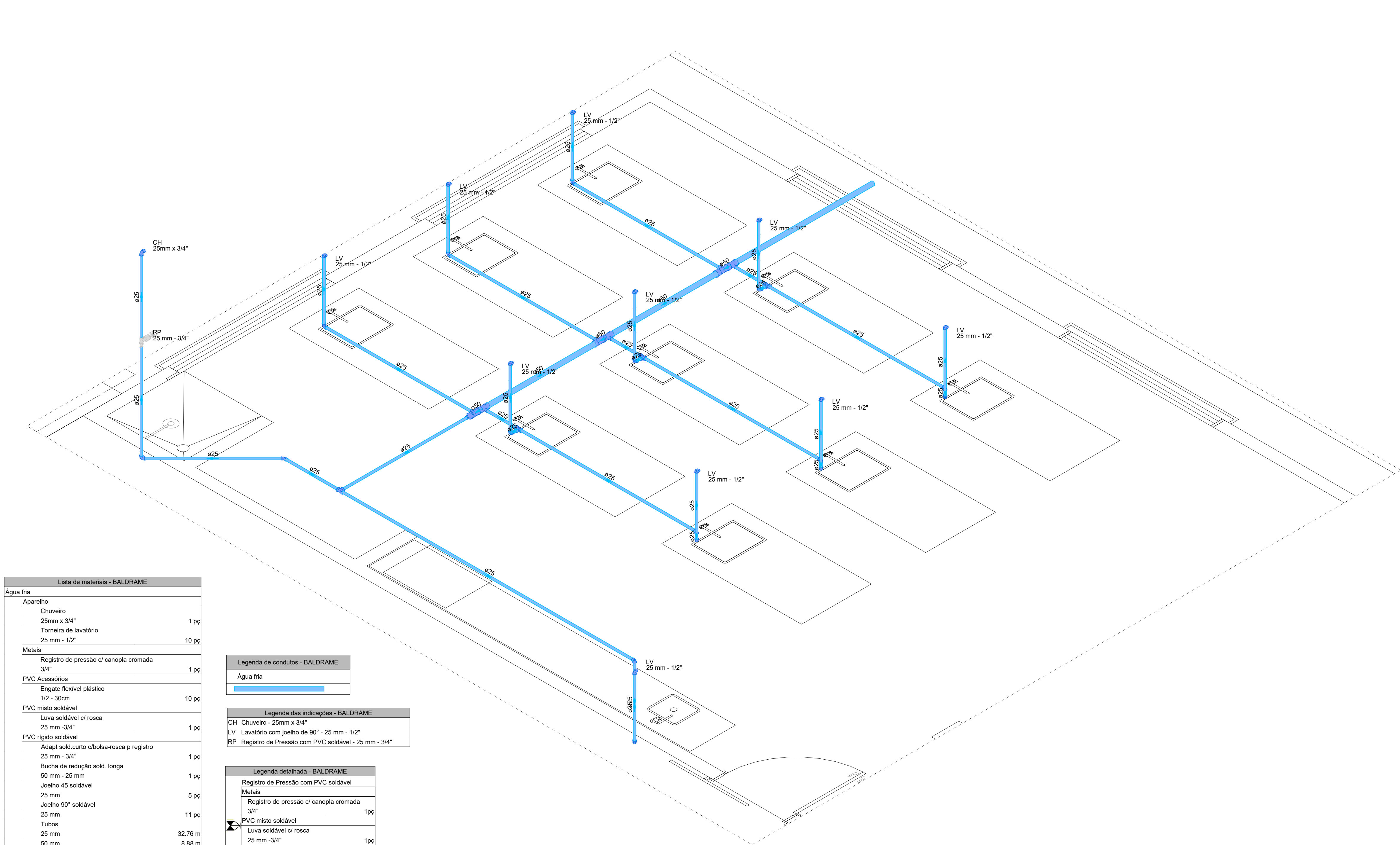

Detalhe HID-16
Escala 1:25

Lista de materiais - BALDRAME	
Água fria	
Aparelho	
Chuveiro	1 pc
25mm x 3/4"	
Torneira de lavatório	10 pc
25 mm - 1/2"	
Metal	
Registro de pressão c/ canopia cromada	1 pc
3/4"	
PVC Acessório	
Engate flexível plástico	10 pc
1/2 - 30cm	
PVC misto soldável	
Linha soldável c/ rosca	1 pc
25 mm - 3/4"	
PVC rígido soldável	
Adapt sold curto c/bucha-rosca p registro	1 pc
25 mm - 3/4"	
Bucha de redução sold. longa	1 pc
50 mm - 25 mm	
Joelho 45 soldável	5 pc
25 mm	
Joelho 90° soldável	11 pc
25 mm	
Tubo	32.76 m
50 mm	8.88 m
Tê 90 soldável	4 pc
25 mm	
Tê de redução 90 soldável	5 pc
50 mm - 25 mm	
PVC soldável acid c/ bucha latão	
Joelho 90° soldável com bucha de latão	1 pc
25 mm - 3/4"	
Joelho de redução 90° soldável com bucha de latão	10 pc
25 mm - 1/2"	

Legenda das indicações - BALDRAME	
Água fria	
CH Chuveiro - 25mm x 3/4"	
L.V. Lavatório com joelho de 90° - 25 mm - 1/2"	
RP Registro de Pressão com PVC soldável - 25 mm - 3/4"	

Legenda detalhada - BALDRAME	
Registro de pressão com PVC soldável	
3/4"	
Metal	
Registro de pressão c/ canopia cromada	1 pc
3/4"	
PVC misto soldável	
Linha soldável c/ rosca	1 pc
25 mm - 3/4"	
PVC rígido soldável	
Adapt sold curto c/bucha-rosca p registro	1 pc
25 mm - 3/4"	

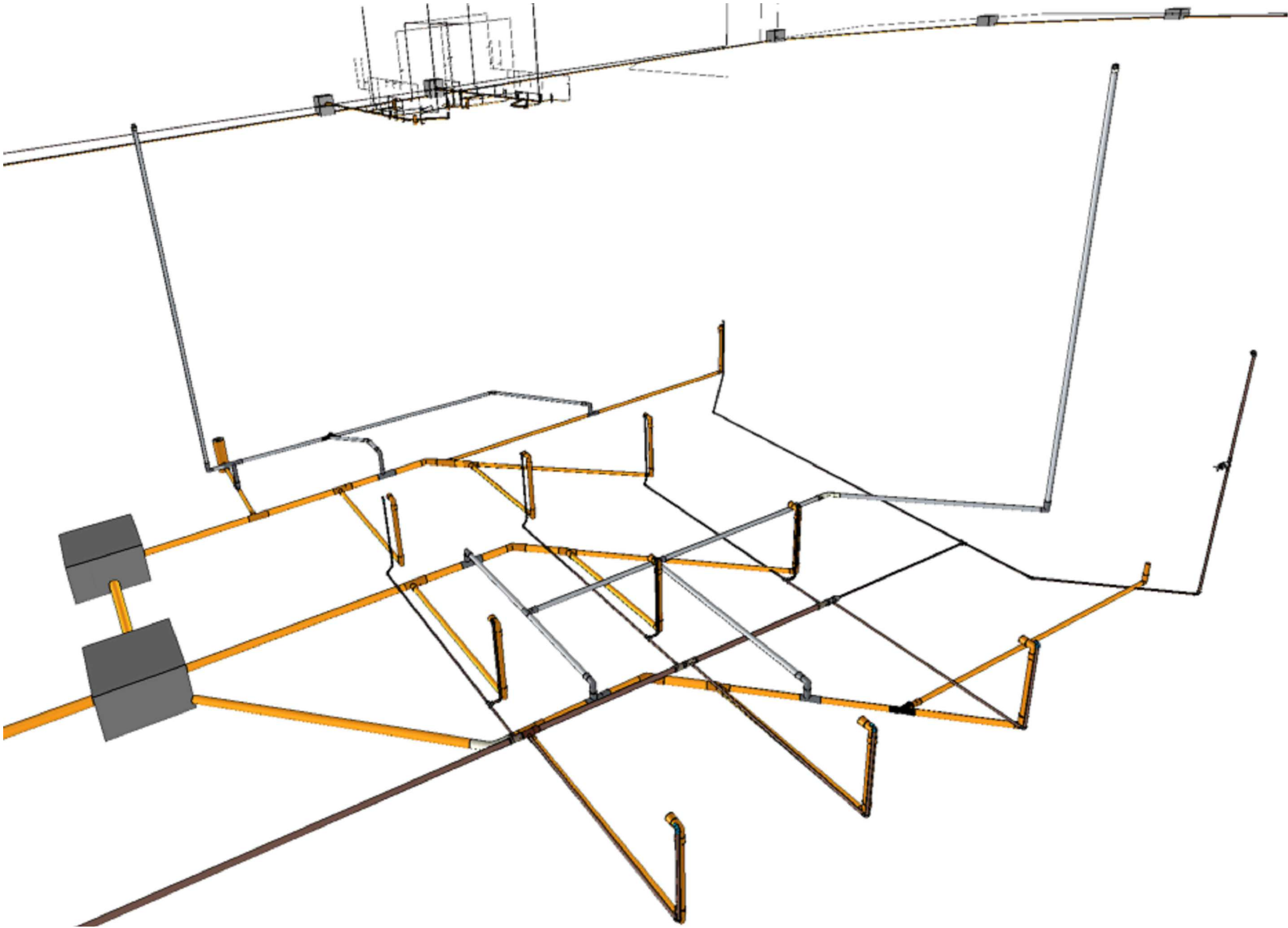
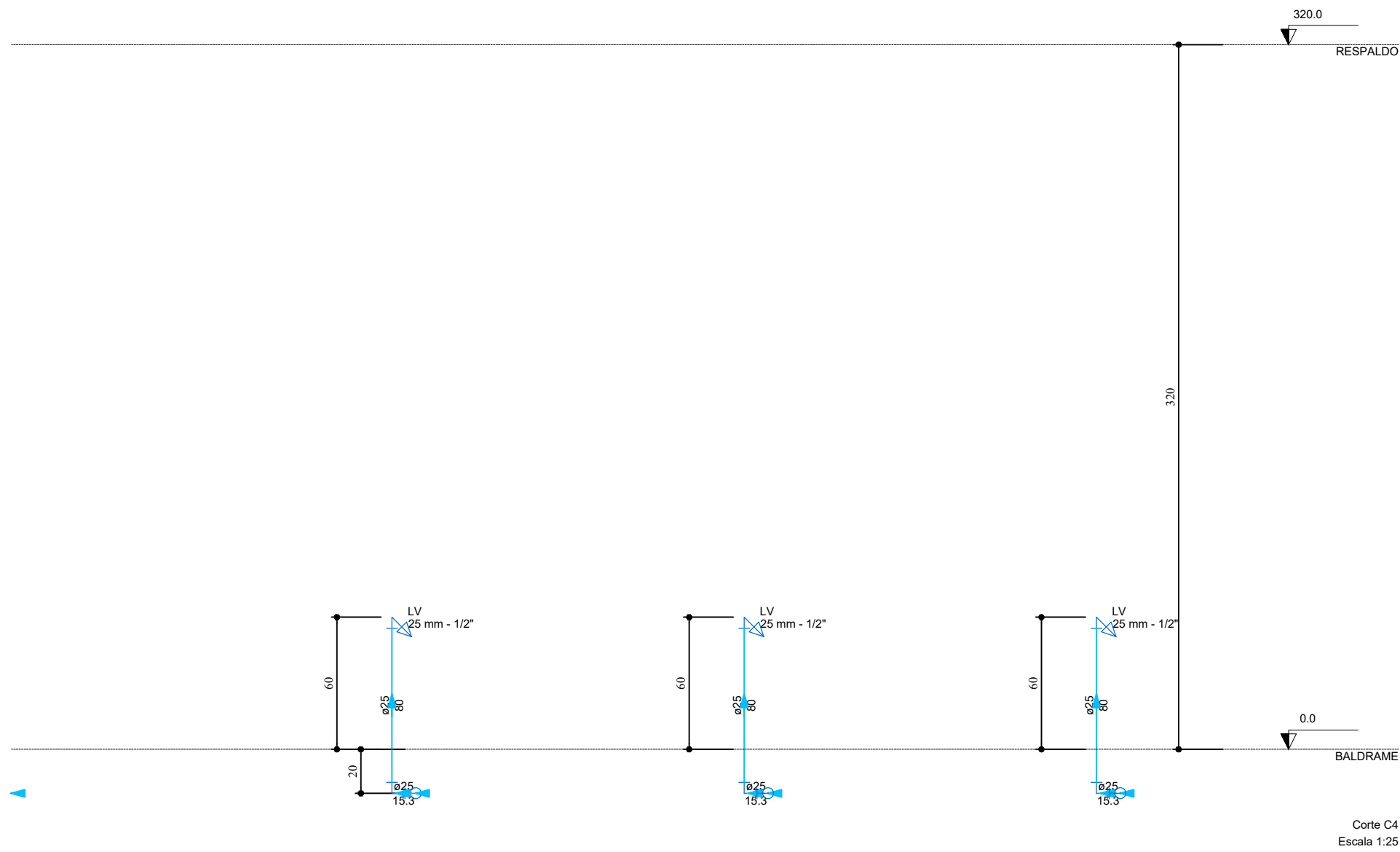

PÓRTICO 3D

		GOVERNO DO ESTADO DE RONDÔNIA	
SECRETARIA DE ESTADO DA EDUCAÇÃO - SEDUC			
OBJETO REFORMA E AMPLIAÇÃO NA E.E.E.F.M JOSÉ ROSALES DOS SANTOS			
ENDEREÇO AV. SÃO BENTO, 3572 CENTRO. NOVA ESTRELA DE RONDÔNIA		LOCAL ROLIM DE MOURA-RO	
CONTEÚDO <ul style="list-style-type: none">LABORATÓRIOPLANTA BAIXA - DETALHE HIDRAULICO - 15PLANTA ISOMÉTRICA - DETALHE HIDRAULICO - 16CORTE - CAPORTICO 3DLEGENDA DETALHADALISTA DE MATERIAL		DATA 12/2022	
GERENTE DE PROJETOS SALOMÃO AYTON DO NASCIMENTO ADMINISTRADOR - CRA - 6.224/RD ARQUITETO E URBANISTA - CAU N° A381547-8		PROJETO HIDRAULICO	
AUTORIA DO PROJETO BRUNO BARBOSA DA SILVA ENGENHEIRO CIVIL CREA: 91049/DRO		ETAPA DE PROJETO BÁSICO	
PRÓPRIETÁRIO/CONP SEDUC-RO 04.564.530/0001-13		PRINCHA 10/14	
ÁREAS VER NO PROJETO ARQUITETÔNICO		SITUAÇÃO 	
FIRMA RESPONSÁVEL PELO PROJETO / OBRA			
REV.	MODIFICAÇÃO	DATA	PROJETISTA
01			
02			
03			
ESPAÇO PARA PREFEITURA E C.R.E.A.			

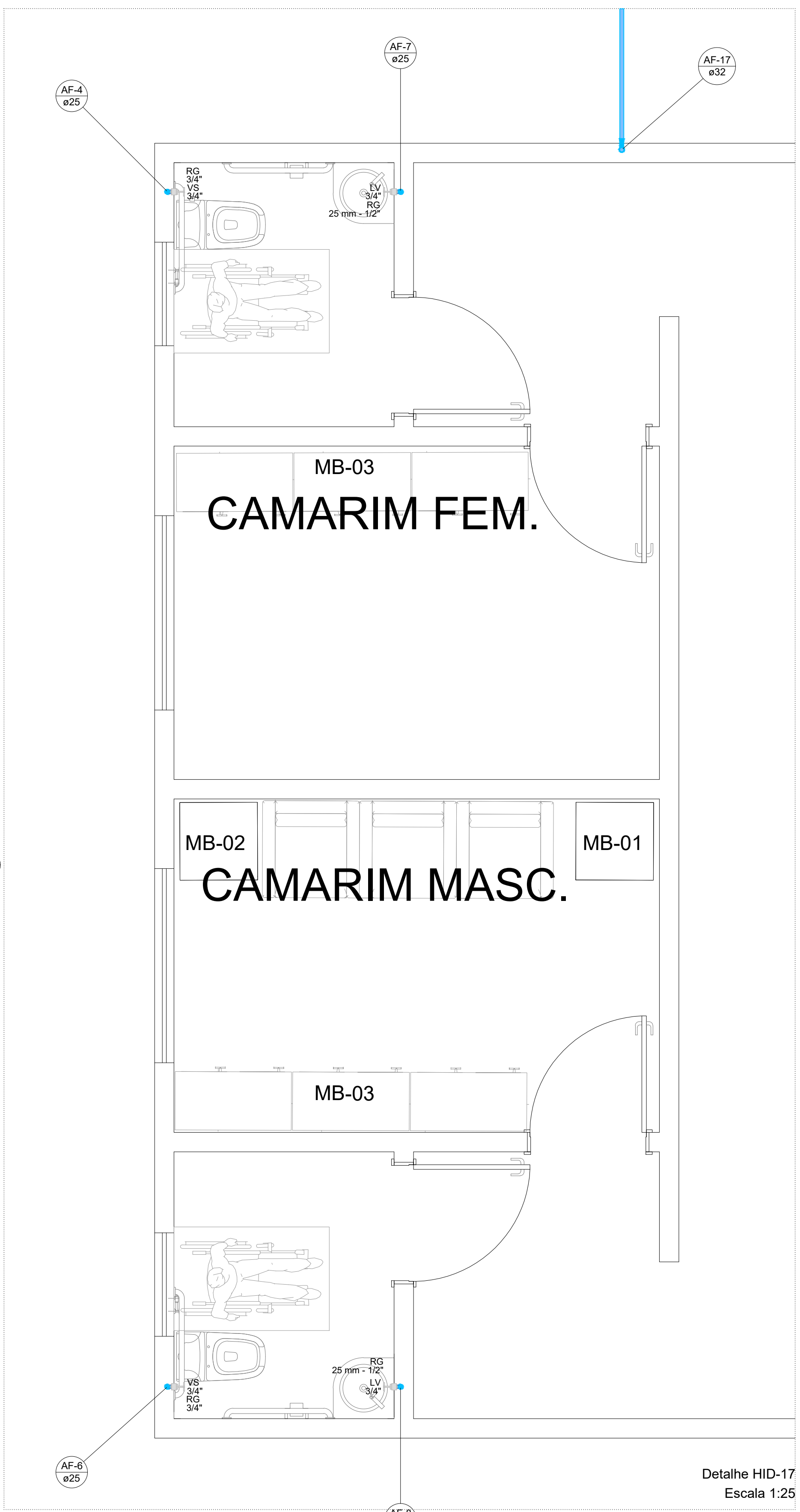
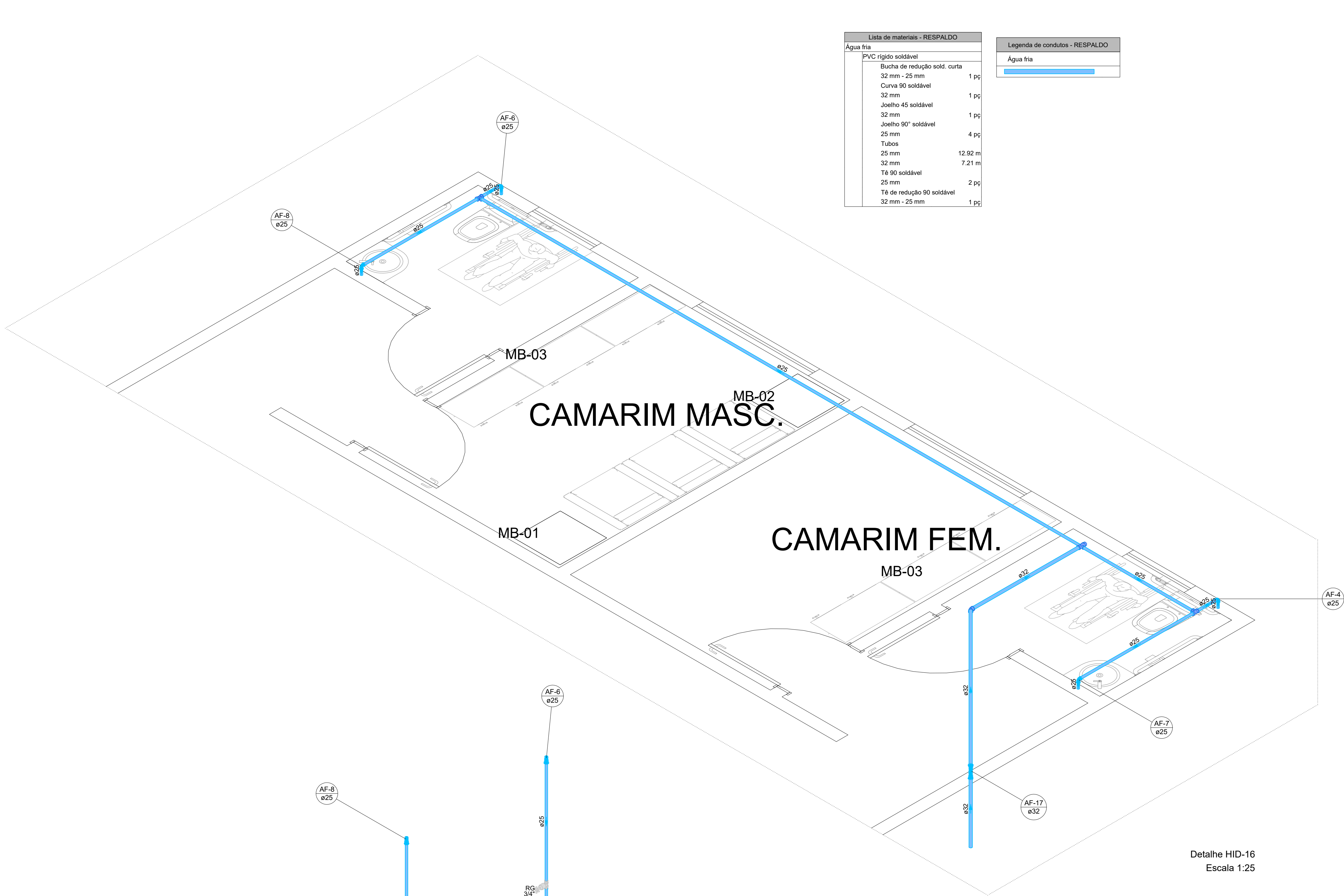
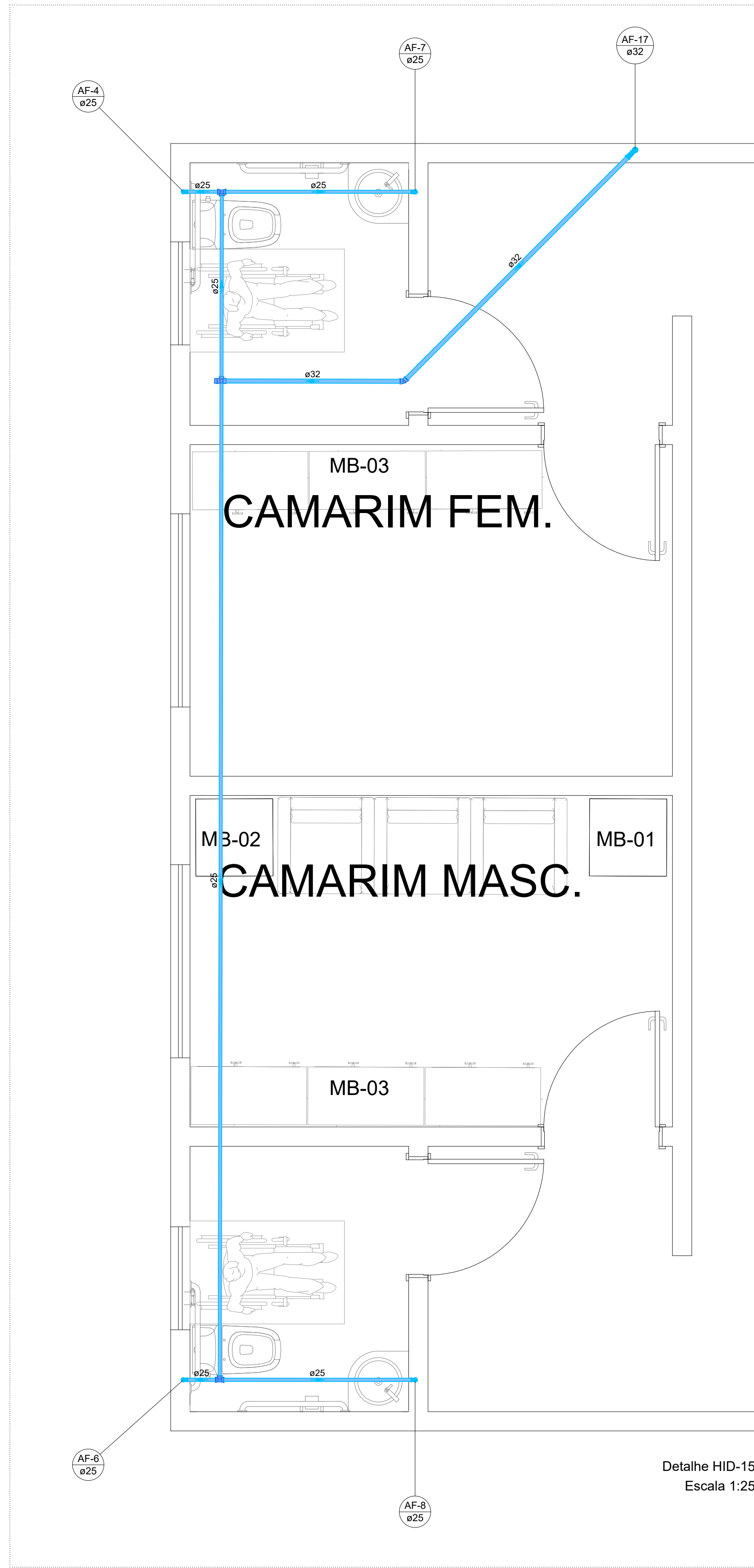

Lista de materiais - BALDRAME	
Água fria	
Aparelho	
Torneira de lavatório	2 pç
25 mm - 1/2"	
Vaso Sanitário c/ ox. acoplada	2 pç
1/2"	
Metais	
Registro de gaveta c/ canopla cromada	4 pç
3/4"	
PVC Acessórios	
Engate flexível cobre cromado com canopla	2 pç
1/2 - 30cm	
Engate flexível plástico	2 pç
1/2 - 30cm	
PVC rígido soldável	
Adapt. sold. curto c/bola-roscas p registro	8 pç
25 mm - 3/4"	
Curva 90° soldável	1 pç
32 mm	
Tubos	11.04 m
25 mm	
32 mm	15.9 m
PVC soldável azul c/ bucha latão	
Joelho de redução 90° soldável com bucha de latão	4 pç
25 mm - 1/2"	

Legenda de condutores - BALDRAME	
Água fria	

Legenda das indicações - BALDRAME	
LV	Lavatório com peixe de 90° - 25 mm - 1/2"
RG	Registro de gaveta c/canopla cromada c/PVC soldável - 3/4"
VS	Vaso sanitário com caixa acoplada - 3/4"

pxq;PALCO

Legenda - BALDRAME	
	Registro de gaveta c/canopla cromada c/PVC soldável

Legenda detalhada - BALDRAME	
Metais	
Registro de gaveta c/ canopla cromada	1 pç
PVC rígido soldável	
Adapt. sold. curto c/bola-roscas p registro	2 pç
25 mm - 3/4"	

Lista de materiais - RESPALDO	
Água fria	
PVC rígido soldável	
Bucha de redução sold. curta	1 pç
32 mm - 25 mm	
Curva 90° soldável	1 pç
32 mm	
Joelho 45° soldável	1 pç
32 mm	
Joelho 90° soldável	1 pç
25 mm	
25 mm	4 pç
Tubos	12.92 m
25 mm	
32 mm	7.21 m
T6 90° soldável	2 pç
25 mm	
T6 de redução 90° soldável	1 pç
32 mm - 25 mm	

Legenda de condutores - RESPALDO	
Água fria	

AF-4

625

GOVERNO DO ESTADO DE RONDÔNIA

SECRETARIA DE ESTADO DA EDUCAÇÃO - SEDUC

OBJETO

REFORMA E AMPLIAÇÃO NA E.E.E.F.M JOSÉ ROSALES DOS SANTOS

ENDEREÇO

AV. SÃO BENTO, 3572 CENTRO. NOVA ESTRELA DE RONDÔNIA

LOCAL

ROLIM DE MOURA-RO

CONTEÚDO

CAMARIM

PLANTA BAIXA - DETALHE HIDRAULICO - 15.17

PLANTA BOMÉTRICA - DETALHE HIDRAULICO - 15.18

LEGENDA DETALHADA

LISTA DE MATERIAL

DATA

12/2022

ZONEAMENTO

COEF. APROV. TAXA

SETOR

QUADRA LOTE

ESCALA

INDICADA DESENHO

GERENTE DE PROJETOS

SALOMÃO AYTON DO NASCIMENTO

PROJETO

HIDRAULICO

AUTORIA DO PROJETO

BRUNO BARBOSA DA SILVA

ETAPA DO PROJETO

BÁSICO

PRANCHA

11/14

SITUAÇÃO

2024

2024

2024

2024

2024

2024

2024

2024

2024

2024

2024

2024

2024

2024

2024

2024

2024

2024

2024

2024

2024

2024

2024

2024

2024

2024

2024

2024

2024

2024

2024

2024

2024

2024

2024

2024

2024

2024

2024

2024

2024

2024

2024

2024

2024

2024

2024

2024

2024

2024

2024

2024

2024

2024

2024

2024

2024

2024

2024

2024

2024

2024

2024

2024

2024

2024

2024

2024

2024

2024

2024

2024

2024

2024

2024

2024

2024

2024

2024

2024

2024

2024

2024

2024

2024

2024

2024

2024

2024

2024

2024

2024

2024

2024

2024

2024

2024

2024

2024

2024

2024

2024

2024

2024

2024

2024

2024

2024

2024

2024

2024

2024

2024

2024

2024

2024

2024

2024

2024

2024

2024

2024

2024

2024

2024

2024

2024

2024

2024

2024

2024

2024

2024

2024

2024

2024

2024

2024

2024

2024

2024

2024

2024

2024

2024

2024

2024

2024

2024

2024

2024

2024

2024

2024

2024

2024

2024

2024

2024

2024

2024

2024

2024

2024

2024

2024

2024

2024

2024

2024

2024

2024

2024

2024

2024

2024

2024

2024

2024

2024

2024

2024

2024

2024

2024

2024

2024

2024

2024

2024

2024

2024

2024

2024

2024

2024

2024

2024

2024

2024

2024

2024

2024

2024

2024

2024

2024

2024

2024

2024

2024

2024

2024

2024

2024

2024

2024

2024

2024

2024

2024

2024

2024

2024

2024

2024

2024

2024

2024

2024

2024

2024

2024

2024

2024

2024

2024

2024

2024

2024

2024

2024

2024

2024

2024

2024

2024

2024

2024

2024

2024

2024

2024

2024

2024

2024

2024

2024

2024

2024

2024

2024

2024

2024

2024

2024

2024

2024

2024

2024

2024

2024

2024

2024

2024

2024

2024

2024

2024

2024

2024

2024

2024

2024

2024

2024

2024

2024

2024

2024

2024

2024

2024

2024

2024

2024

2024

2024

2024

2024

2024

2024

2024

2024

2024

2024

2024

2024

2024

2024

2024

2024

2024

2024

2024

2024

2024

2024

2024

2024

2024

2024

2024

2024

2024

2024

2024

2024

2024

2024

2024

2024

2024

2024

2024

2024

2024

2024

2024

2024

2024

2024

2024

2024

2024

2024

2024

2024

2024

2024

2024

2024

2024

2024

2024

2024

2024

2024

2024

2024

2024

2024

2024

2024

2024

2024

2024

2024

2024

2024

2024

2024

2024

2024

2024

2024

2024

2024

2024

2024

2024

2024

2024

2024

2024

2024

2024

2024

2024

2024

2024

2024

2024

2024

2024

2024

2024

2024

2024

2024

2024

2024

2024

2024

2024

2024

2024

2024

2024

2024

2024

2024

2024

2024

2024

2024

2024

2024

2024

2024

2024

2024

2024

2024

2024

2024

2024

2024

2024

2024

2024

2024

2024

2024

2024

2024

2024

2024

2024

2024

2024

2024

2024

2024

2024

2024

20

Detalhe HID-18
Escala 1:25

VEST. MASC.

VEST. FEM.

DEP.ESP

WC. MASC.

WC. FEM

PALCO

1738.50

Detalhe HID-6
Escala 1:25

Lista de materiais - RESPALDO	
Alimentação	
PVC rígido soldável	
Adapt sold c/ flange fixo p ox. d' água	1 pç
25 mm - 3/4"	
Curva 90 soldável	1 pç
25 mm	
Tubos	7.71 m
25 mm	
Água fria	
Metas	
Registro esfera VS compacto soldável PVC	1 pç
25 mm	
32 mm	1 pç
50 mm	1 pç
PVC rígido soldável	
Adapt sold c/ flange fixo p ox. d' água	1 pç
25 mm - 3/4"	
32 mm - 1"	1 pç
50 mm - 1.1/2"	2 pç
Adapt sold c/ flange livre p/ ox. d' água	1 pç
32 mm - 1"	
Curva 90 soldável	1 pç
25 mm	
32 mm	1 pç
Joelho 90° soldável	1 pç
Tubos	1 pç
25 mm	6.14 m
32 mm	3.42 m
50 mm	8.58 m
T6 90 soldável	1 pç
32 mm	
50 mm	1 pç
Reservatório cilíndrico	
Poliéstereno	
10000 L	1 pç

Legenda de condutos - RESPALDO	
Água fria	
Alimentação	

Legenda das indicações - RESPALDO	
RE	Registro esfera VS compacto soldável - 1"
RE	Registro esfera VS compacto soldável - 1.1/2"
RE	Registro esfera VS compacto soldável - 3/4"

Legenda - RESPALDO	
RE	Registro esfera VS compacto soldável

Legenda detalhada - RESPALDO	
RE	Registro esfera VS compacto soldável
RE	Registro esfera VS compacto soldável PVC 50 mm

Lista de materiais - BALDRAME	
Alimentação	
PVC rígido soldável	
Curva 90 soldável	1 pç
25 mm	
Joelho 45 soldável	2 pç
25 mm	
Tubos	19.96 m
25 mm	
Água fria	
Aparelho	
Chuveiro	
25mm x 3/4"	5 pç
Mictório de Descarga Descontinua	3 pç
1/2"	
Torneira de Pia de Cozinha	1 pç
25mm - 3/4"	
Torneira de lavatório	24 pç
25 mm - 1/2"	
Vaso Sanitário c/ cx. acoplada	14 pç
1/2"	
Metas	
Registro de gaveta c/ canopla cromada	15 pç
3/4"	
Registro de pressão c/ canopla cromada	8 pç
3/4"	
PVC Acessórios	
Engate flexível cobre cromado com canopla	14 pç
1/2 - 30cm	
Engate flexível plástico	24 pç
1/2 - 30cm	
PVC misto soldável	
Luva soldável c/ rosca	8 pç
25 mm - 3/4"	
PVC rígido soldável	
Adapt sold curto c/obscas-rosca p registro	38 pç
25 mm - 3/4"	
Bucha de redução sold. longa	1 pç
50 mm - 25 mm	
Cruzeta soldável	2 pç
25 mm	
Curva 45 soldável	3 pç
25 mm	
50 mm	2 pç
Curva 90 soldável	1 pç
25 mm	
32 mm	2 pç
50 mm	2 pç
Joelho 45 soldável	5 pç
25 mm	
32 mm	3 pç
Joelho 90° soldável	26 pç
25 mm	
Tubos	148.58 m
25 mm	77.01 m
32 mm	127.88 m
50 mm	
T6 90 soldável	21 pç
25 mm	
50 mm	1 pç
T6 de redução 90 soldável	6 pç
50 mm - 25 mm	
50 mm - 32 mm	2 pç
PVC soldável azul c/ bucha latão	
Joelho 90° soldável com bucha de latão	6 pç
25 mm - 3/4"	
Joelho de redução 90° soldável com bucha de latão	41 pç
25 mm - 1/2"	

Legenda de condutos - BALDRAME	
Água fria	
Alimentação	

Legenda - BALDRAME	
RE	Registro de Pressão com PVC soldável
RE	Registro de gaveta c/ canopla cromada c/ PVC soldável

Legenda detalhada - BALDRAME	
Registro de Pressão com PVC soldável	
Metas	
Registro de pressão c/ canopla cromada	1 pç
3/4"	
PVC misto soldável	
Luva soldável c/ rosca	1 pç
25 mm - 3/4"	
PVC rígido soldável	
Adapt sold curto c/obscas-rosca p registro	1 pç
25 mm - 3/4"	
Registro de gaveta c/ canopla cromada c/ PVC soldável	
Metas	
Registro de gaveta c/ canopla cromada	1 pç
3/4"	
PVC rígido soldável	
Adapt sold curto c/obscas-rosca p registro	2 pç
25 mm - 3/4"	

5

PLANTA BAIXA PARTE I

ESCALA 1:100



GOVERNO DO ESTADO DE RONDÔNIA

SECRETARIA DE ESTADO DA EDUCAÇÃO - SEDUC

OBJETO REFORMA E AMPLIAÇÃO NA E.E.E.F.M JOSÉ ROSALES DOS SANTOS

ENDEREÇO AV. SÃO BENTO, 3572 CENTRO. NOVA ESTRELA DE RONDÔNIA

LOCAL ROLIM DE MOURA-RO

CONTEÚDO

DATA 12/2022

COEF. APROV. TAXA DE OCUP.

SETOR QUADRA LOTE

ESCALA INDICADA DESENHO

PROJETO HIDRAULICO

ETAPA DE PROJETO BÁSICO

PRANCHA 12/14

SITUAÇÃO

VER NO PROJETO ARQUITETÔNICO

FIRMA RESPONSÁVEL PELO PROJETO / OBRA

REV. MODIFICAÇÃO DATA PROJETISTA CADISTA APROVO

01

02

03

ESPAÇO PARA PREFEITURA E C.R.E.A.

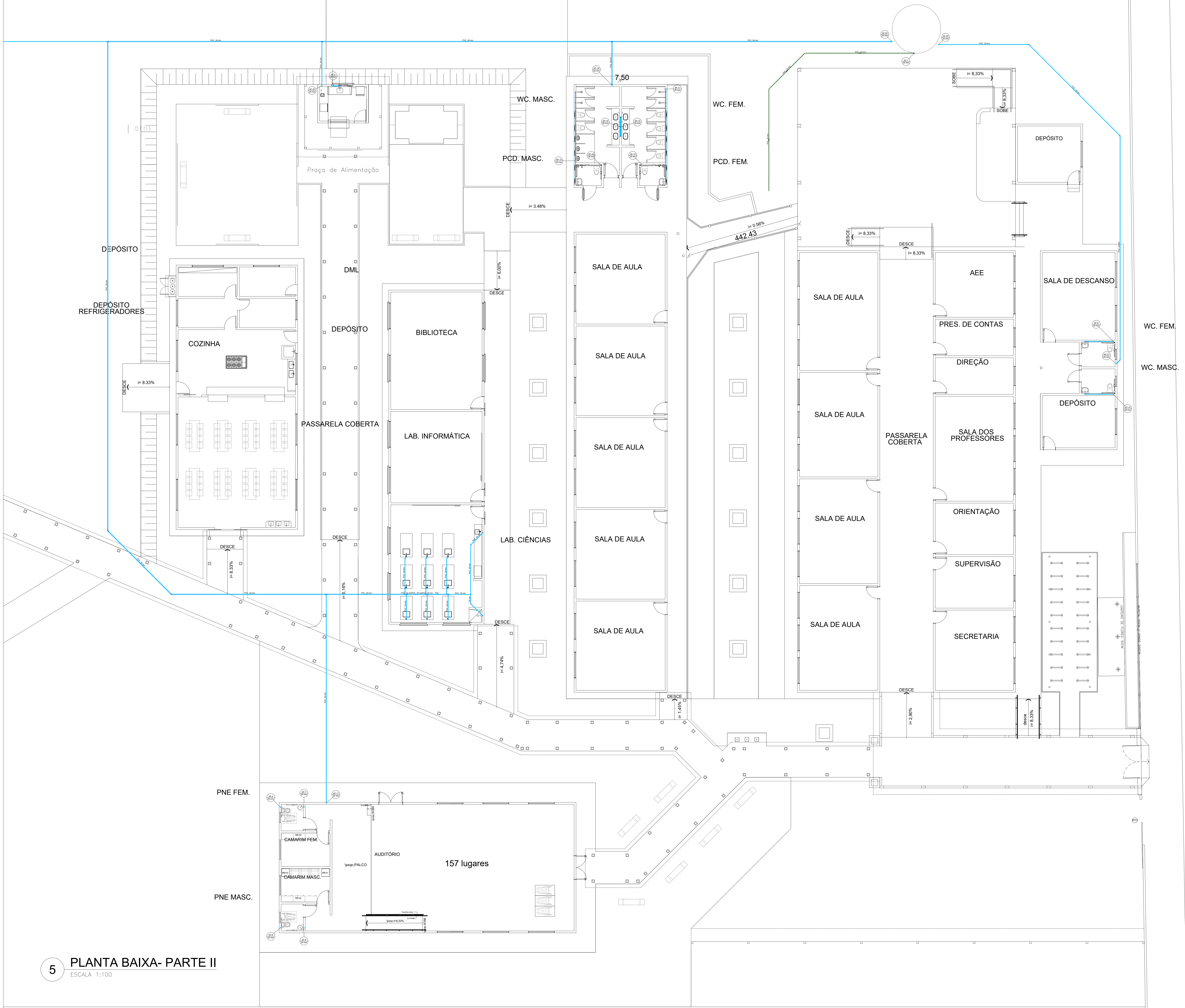



GOVERNO DO ESTADO DE RONDÔNIA
SECRETARIA DE ESTADO DA EDUCAÇÃO - SEDUC

OBJETO

REFORMA E AMPLIAÇÃO NA E.E.E.F.M JOSÉ ROSALES DOS SANTOS

ENDEREÇO

AV. SÃO BENTO, 3572 CENTRO. NOVA ESTRELA DE RONDÔNIA

LOCAL

ROLIM DE MOURA-RO

CONTEÚDO

PLANTA BAIXA INST. HIDRÁULICA - ESCOLA

DATA

12/2022

ZONEAMENTO

COEF. APROV.

TAXA DE OCUP.

SETOR

QUADRA

LOTE

ESCALA

INDICADA

DESENHO

GERENTE DE PROJETOS

SALOMÃO AYTON DO NASCIMENTO

PROJETO

HIDRÁULICO

AUTORIA DO PROJETO

BRUNO BARBOSA DA SILVA

ETAPA DE PROJETO

BÁSICO

PRONCHA

13/14

PROPRIETÁRIO/CONP.

SEDUC-RO 04.564.530/0001-13

SITUAÇÃO



ÁREAS

VER NO PROJETO ARQUITETÔNICO

FIRMA RESPONSÁVEL PELO PROJETO / OBRA

REV.	MODIFICAÇÃO	DATA	PROJETISTA	CADISTA	APROVO
01					
02					
03					

ESPAÇO PARA PREFEITURA E C.R.E.A.

5 PLANTA BAIXA- PARTE II
ESCALA 1:100

